



DOSSIER DE PRESENTATION /REFERENCES

Contact

c.dernoncourt@cedegis.fr

06 48 09 60 80

3 rue du Sénat 44300 Nantes

Prestations et services proposés

Géographe-cartographe, Céline Dernoncourt produit des outils d'aide à la connaissance et à la compréhension du territoire.

Traitement statistique et géographique

Traitement et croisement de données (données statistiques ou géographiques libres, et données « métier »), dans les domaines :

- de la géographie et de la démographie scolaires,
- des problématiques de l'urbain, de l'habitat et du foncier,
- de la planification/ programmation urbaine et territoriale,
- des transports publics de voyageurs,
- des services publics (eau, déchets, petite enfance..)
- etc.

Production cartographique

Cédégis réalise différents types de carte de qualité publication : cartes d'inventaire, cartes de traitement et d'analyse statistique, cartes de flux, cartes de synthèse, cartes de communication, plans cadastraux, cartes réglementaires...

Formation

Cédégis propose des formations, en individuel ou en groupe, à l'utilisation de QGIS, logiciel de SIG et de cartographie, et au montage de projet SIG.

Céline Dernoncourt



Fondatrice et dirigeante de Cédégis

Géographe cartographe, consultante SIG

15 ans d'expérience

Céline Dernoncourt a travaillé 15 ans, dont 7 en collectivité territoriale (grade d'ingénieur principal).

Son savoir-faire est marqué par une double compétence : l'analyse statistique et territoriale (démographie, habitat, économie, sanitaire, social...) et **le traitement de données géographiques** permettant un croisement spatial de l'information et un rendu cartographique de l'analyse.

D'abord chargée d'étude associée à l'élaboration du PLU, du PLH et de projets d'aménagements urbains et responsable de la création du Système d'Information Géographique (SIG) de la Ville de Clichy-la-Garenne (92), Céline Dernoncourt a ensuite impulsé la création d'un **observatoire** interne dont elle a pris la direction pendant 1 an. Dans ce cadre, elle a mené des **études territoriales diverses** (prévision des effectifs scolaires, diagnostic de l'habitat, bilan démographique, diagnostic sanitaire et social...), tout en assurant la gestion du SIG communal.

Céline Dernoncourt a ainsi développé une expertise dans la création, le développement et l'exploitation d'**outils d'aide à la connaissance du territoire et à la prise de décision**. Elle dispose d'une solide connaissance du fonctionnement des collectivités et a une expérience significative dans l'analyse de leurs données, dans le respect des obligations et recommandations de la CNIL.

Une spécialisation dans l'urbain

De par sa formation initiale, ses missions en collectivités territoriales et ses travaux en tant qu'indépendant, Céline **Dernoncourt s'est largement spécialisée dans les domaines de l'urbain**.

Elle est familiarisée avec les données cadastrales, les fichiers fonciers, les documents graphiques des schémas et plans urbanistiques, réglementaires ou de planification (PLU, PLUi, SCoT, SAGE, SAR, plans de mobilité, etc).

Curriculum Vitae

Compétences

Système d'Information Géographique (SIG)

- Montage/ création de SIG
- Gestion des bases de données géographiques
- Formation des utilisateurs (QGis, uMap)
- Animation de partenariat
- Connaissance des fournisseurs de données

Cartographie du territoire

- Analyse spatiale
- Cartes de synthèse
- Atlas territoriaux
- Cartographie réglementaire...

Analyse statistique

- Démographie
- Habitat
- Economie, emploi
- Social, santé
- Education...

Formation initiale

2004	Postgraduate Diploma in Planning Studies University of Sheffield (Angleterre)
2002-2004	DESS Urbanisme, aménagement et gestion de la ville Institut d'Urbanisme de Lyon
2002	DEA Aménagement des pays du Sud Université Paris 1 Panthéon Sorbonne
2001	Maîtrise de Géographie Université Paris 1 Panthéon Sorbonne

Expériences professionnelles principales

Depuis 2013	Dirigeante de Cédégis, entreprise individuelle
2012-2013	Responsable de l'Observatoire et du SIG Ville de Clichy-la-Garenne - Ingénieur principal
2006-2011	Responsable du SIG communal et chargée d'études en urbanisme et aménagement Ville de Clichy-la-Garenne - Ingénieur
2005-2006	Chargée de la construction d'un observatoire Association Cotravail (Fédération des associations de volontariat)

Expériences/ références par secteur d'activité

Démographie - Enfance - Petite enfance

AMO pour la réalisation d'une étude prospective sur les effectifs scolaires du 1 ^{er} degré	Ville de Cugnaux (31), Démo&Stratégie (2022)
Etude de prospective scolaire des quartiers du Centre ancien et de l'Eure dans un contexte de rénovation urbaine	Ville du Havre, 76, Démo&Stratégie (2022)
Etude de prospective scolaire et périscolaire	Ville de Guérande, 44, Démo&Stratégie (2021-2022)
Etude démographique prospective et de dimensionnement des équipements scolaires	Ville de Saint-Lyphard, 44, Démo&Stratégie (2021-2022)
Etude de prospective scolaire	Ville d'Athis-Mons, 91, Démo&Stratégie (2021-2022)
Mission d'analyse des résultats du recensement de la population de l'INSEE et prospective démographique	Ville d'Ivry-sur-Seine, 94, Démo&Stratégie (2020)
Réalisation d'une projection démographique scolaire et accompagnement dans l'élaboration de la méthode et des outils de prospective	Ville de Nantes, Démo&Stratégie (2018-2019)
Etude de prospective de démographie scolaire	Ville de Sartrouville, Démo&Stratégie (2018)
Etudes prévisionnelle sur la démographie scolaire	Ville de Montpellier, 34, Démo&Stratégie (2017-2021)
Mission d'études statistiques de prospective scolaire	Ville de Vénissieux, 69, Démo&Stratégie (2016-2018)
Mission de production d'outils statistiques et cartographiques de prospective scolaire et d'assistance à la conception d'un observatoire municipal d'analyse des données	Ville de Saint-Fons, 69 (2017), Démo&Stratégie
Etude prospective pour les besoins d'accueil dans les écoles primaires	Ville d'Avignon, 84 (2017), Démo&Stratégie
Etude relative à l'adaptation des périmètres scolaires des écoles publiques du 1er degré	Ville de Magnanville, 78 (2016), Démo&Stratégie
Etude évaluative de l'offre d'accueil des enfants de 0 à 12 ans : Cartographie et analyse territoriale diagnostic	Ville de Dunkerque, 59 (2014), Citéxia

Diagnostic et prévision d'effectifs scolaires : diagnostic de l'occupation actuelle des établissements du premier degré, projections démographiques des populations scolaires, impact des logements neufs, besoins en équipements nouveaux	Observatoire, Ville de Clichy-la-Garenne (2011-2012)
Etude de prospective scolaire : calcul prévisionnel du peuplement des logements neufs programmés, analyse spatiale des données démographiques et socio-économiques	Commune de Brétigny-sur-Orge (91), Démo&Stratégie (2015)
Etude pour l'optimisation du maillage scolaire et périscolaire : calcul prévisionnel du peuplement des logements neufs programmés, analyse spatiale des données démographiques et socio-économiques	CC du Chardon Lorrain (54), Démo&Stratégie (2015)
Mission AMO Etude de capacité sur les équipements scolaires : création d'un atlas des équipements scolaires et périscolaires et de leurs capacités d'accueil, calcul du peuplement prévisionnel des logements neufs programmés	Ville d'Orly (94), Démo&Stratégie (2014-2016)
Prévision des effectifs scolaires : calcul des taux de peuplement des 0-3 ans, 4-6 ans et 7-11 ans des logements neufs	Vénissieux, Démo&Stratégie (2014)
Bilan démographique : croissance démographique, natalité, mouvements migratoires, pyramide des âges, revenus, composition des familles, synthèse par quartier	Observatoire, Ville de Clichy-la-Garenne (2012)
Etude des nouveaux habitants : profil de la population installée depuis moins de 5 ans (étude des fichiers détails INSEE et recensements de la population)	Observatoire, Ville de Clichy-la-Garenne (2012)

Aménagement, paysage, patrimoine, habitat et foncier

Elaboration d'un Programme Local de l'Habitat	CC de l'île de Noirmoutier, 85, Terre Urbaine (2019-2022)
Mission d'accompagnement pour la finalisation du projet de territoire de la Communauté de Communes du Pays de Saint-Eloy : cartographies exhaustives et de synthèse des éléments de patrimoine, de l'activité touristique, de l'activité économique, des équipements sanitaires et sociaux (etc.), cartographie de synthèse des enjeux de développement du territoire	CC du Pays de Saint Eloy, 63, Ouest- Cité Conseil/ Trait Clair/ EcoTerritorial (2018)
Cartographie des observatoires locaux des loyers	Agence Nationale d'Information sur le Logement (ANIL) (2018)
Etude foncière dans le cadre du protocole de préfiguration du NPNRU de la Ville de Fort-de-France : diagnostic foncier et repérage des gisements fonciers	Ville de Fort-de-France/ GIP Fort-de-France, Terre Urbaine / Antoine Plichon (2018-2019)
Etude de transformation de la ZPPAUP en AVAP sur le territoire de la Commune de Bécherel : constitution de la base de données géographiques des éléments patrimoniaux, modélisation 3D de la commune	Rennes Métropole (35), Hélène CHARRON et Maï Melacca (2016-2018)

Etude de gisements fonciers sur le territoire de la Communauté de Communes de Saint-Gilles-Croix-de-Vie : détermination des enveloppes urbaines à partir du zonage des documents d'urbanisme, repérage des gisements fonciers potentiels (dents creuses, parcelles sous densifiées, etc)	Etablissement Public Foncier Local de la Vendée (85), Terre urbaine et ECHO (2016)
AMO pour l'élaboration du PPI de l'EPFL de la Martinique : réalisation d'un atlas foncier local, décliné par commune, et d'une plaquette de présentation publiée	Etablissement Public Foncier Local de la Martinique (972), Terre urbaine (2014-2015)
Diagnostic préalable au Programme Local de l'Habitat (PLH) : parcs de logement, mobilité résidentielle, revenus des habitants, marché immobilier, synthèse par quartier (étude des fichiers détails INSEE, Base BIEN des Notaires et FILOCOM)	Observatoire, Ville de Clichy-la-Garenne (2012)
Construction d'un applicatif métier dédié à la gestion des projets de logements (construction neuve et réhabilitation), technologie web-SIG	Observatoire, Ville de Clichy-la-Garenne (2011)

Urbanisme règlementaire

Révision du Plan Local d'Urbanisme : diagnostic sociodémographique, analyse de la consommation foncière et des gisements fonciers, règlement graphique	Ville de Saint-Guyomard, (56), Planen, en cours
Modification et modification simplifiée du Plan Local d'Urbanisme : diagnostic sociodémographique, analyse de la consommation foncière et des gisements fonciers, règlement graphique	Ville de Surzur, (56), Planen, en cours
Révision de la Carte communale : diagnostic sociodémographique, analyse de la consommation foncière et des gisements fonciers, règlement graphique	Commune de Lizio, (56), Planen, en cours
Révision du Plan Local d'Urbanisme : webmap informative et décisionnelle, diagnostic sociodémographique, analyse de la consommation foncière et des gisements fonciers, règlement graphique	Ville de Séné, (56), Planen, en cours
Révision du Plan Local d'Urbanisme : diagnostic sociodémographique, analyse de la consommation foncière et des gisements fonciers, règlement graphique	Ville du Tour-du-Parc, (56), Planen, en cours
Modification et révision du Plan Local d'Urbanisme : diagnostic sociodémographique, analyse de la consommation foncière et des gisements fonciers, règlement graphique	Ville de Plescop, (56), Planen, en cours
Modification du Plan Local d'Urbanisme : diagnostic sociodémographique, analyse de la consommation foncière et des gisements fonciers, règlement graphique	Commune de l'Île-aux-Moines, (56), Planen, en cours
Elaboration du Règlement Local de Publicité : webmap informative et décisionnelle, fiche des dispositifs, zonage et lieux d'interdiction	Communauté d'Agglomération Est-Ensemble (93), Vue Commune, en cours

Elaboration du Règlement Local de Publicité : webmap informative et décisionnelle, fiche des dispositifs, zonage et lieux d'interdiction Communauté d'Agglomération Grand-Angoulême (16), Vue Commune, en cours

Elaboration du Règlement Local de Publicité : webmap informative et décisionnelle, fiche des dispositifs, zonage et lieux d'interdiction Communauté d'Agglomération du Grand-Cognac (16), Vue Commune, en cours

Transport et mobilité

Etude de territoire sur le territoire des Hauts-de-France : volets démographique, sociaux, économiques, flux domicile - lieu de travail et flux domicile - lieu d'étude Olivier Darmon Consultant (2019)

Etude de territoire sur le département de la Haute-Savoie : volets démographique, sociaux, économiques, flux domicile - lieu de travail et flux domicile - lieu d'étude Olivier Darmon Consultant (2018)

Etude de restructuration du réseau de bus de Noyon : analyse statistique et spatiale, représentation cartographique des données économiques et sociodémographiques de l'INSEE Olivier Darmon Consultant (2016)

AMO pour la restructuration et le reconventionnement du réseau de transports urbains de Vierzon : cartographie des nouveaux tracés proposés Olivier Darmon Consultant (2015)

AMO pour l'audit, la redéfinition de l'offre et la procédure de mise en concurrence du réseau Pondibus (Pontivy Communauté) : cartographie des nouveaux tracés proposés Olivier Darmon Consultant (2015)

Etude de faisabilité d'une ligne de transport public reliant Oyonnax à Nantua (Communauté de Communes du Haut-Bugey) : cartographie des nouveaux tracés proposés Olivier Darmon Consultant (2015)

Déchets

Etude de faisabilité et expérimentation d'une tarification incitative sur une zone test Bordeaux Métropole (en cours)

Cartographie dynamique des centres de tri et structures de collecte en France métropolitaine Eco-Emballages (2015-2016)

Etude de la mise en place de la redevance incitative : croisement géographique de fichiers CA Plaine Centrale (94), ABBD (2014)

Bilan des collectivités en tarification incitative au 1er janvier 2014 : cartographie des résultats de l'étude ADEME, ABBD, Citexia (2014)

Desserte et dispositifs de tri en habitat urbain : analyse statistique et géographique des résultats de l'enquête Eco-Emballages, Union sociale de l'habitat, UNARC, ABBD, Citexia (2014)

Eau

- Etude détaillée- expérimentation sur la tarification sociale de l'eau :** Communauté de l'Agglomération Creilloise (60), Citéxia (2015)
croisements de données géographiques, mesure des corrélations géographiques entre données sociales et consommations
- Etude de faisabilité préalable portant sur la mise en place de dispositifs expérimentaux permettant l'accès social à l'eau potable à l'échelle de Grenoble Alpes Métropole dans le cadre de la loi Brottes :** Grenoble Alpes Métropole (38), Citéxia (2015)
croisements de données géographiques, mesure des corrélations géographiques entre données sociales et consommations
- AMO pour la mise en place expérimentale de la tarification sociale de l'eau dans le cadre de la loi Brottes :** Nantes Métropole (44), Citéxia (2014)
croisements de données géographiques, mesure des corrélations géographiques entre données sociales et consommations

Economie et emploi

- Prestations d'analyse spatiale du recours au Conseil en Evolution Professionnelle (CEP) :** France Compétences, Itinere Conseil, 2021-2022
analyse spatiale de la géographie du recours
- Analyse de la situation de l'emploi et de la population active :** Observatoire, Ville de Clichy-la-Garenne (2012)
présentation synthétique de l'étude des fichiers INSEE (SIRENE, CLAP, migrations professionnelles), fichiers FILOCOM et statistiques locales de Pôle Emploi
- Construction d'un applicatif métier dédié à la localisation et à l'analyse des établissements économiques et à la gestion des contacts avec les entreprises et commerçants partenaires,** Observatoire, Ville de Clichy-la-Garenne (2011)
technologie web-SIG

Santé et social

- Diagnostic santé et social :** Observatoire, Ville de Clichy-la-Garenne (2012)
bilan socio-démographique, allocations familiales et prestations sociales, offre de soins de premier recours, présentation synthétique des données de l'ARS Île-de-France et de l'Observatoire Régional de Santé Île-de-France

Recueils cartographiques

- Atlas foncier dans le cadre de l'étude foncière dans le cadre du protocole de préfiguration du NPNRU de la Ville de Fort-de-France** Ville de Fort-de-France/ GIP Fort-de-France, Terre Urbaine / Antoine Plichon (2018-2019)
- Atlas des gisements fonciers sur le territoire de la Communauté de Communes de Saint-Gilles-Croix-de-Vie** Etablissement Public Foncier Local de la Vendée (85)
- Atlas foncier de la Martinique** EPF de la Martinique, 2015
- Atlas communal** Ville de Clichy-la-Garenne (2008, 2010)
- Plan cadastral** Ville de Clichy-la-Garenne (2007-2013)
- Transactions immobilières** Ville de Clichy-la-Garenne (2007-2012)
- Programmation de construction neuve** Ville de Clichy-la-Garenne (2008-2013)

Etude de l'équilibre entre l'habitat et le bureau	Ville de Clichy-la-Garenne (2009)
Intercommunalité	Ville de Clichy-la-Garenne (2009)

Webmapping/ Cartographies dynamiques

Révision du Plan Local d'Urbanisme : webmap informative et décisionnelle, diagnostic sociodémographique, analyse de la consommation foncière et des gisements fonciers, règlement graphique	Ville de Séné, (56), Planen, en cours
Elaboration du Règlement Local de Publicité : webmap informative et décisionnelle, fiche des dispositifs, zonage et lieux d'interdiction	Communauté d'Agglomération Est-Ensemble (93), Vue Commune, en cours
AMO pour la réalisation d'une étude prospective sur les effectifs scolaires du 1^{er} degré	Ville de Cugnaux (31), Démô&Stratégie (2022)
Cartographie dynamique des centres de tri et structures de collecte en France métropolitaine (usage interne uniquement)	Eco-Emballages (2015-2016)
Cartographie dynamique des références du bureau d'études Terre Urbaine (Lien vers la carte dynamique)	Terre Urbaine (2016)
Cartographie dynamique des références du bureau d'études ECHO (Lien vers la carte dynamique)	ECHO (2016)
Plan cadastral (plan et matrice cadastrale)	Service Urbanisme, Observatoire, Ville de Clichy-la-Garenne (2010-2012)
Plan Local de l'Urbanisme (PLU) (zonage et règles, règlements associés)	Observatoire, Ville de Clichy-la-Garenne (2011-2012)
Cartes historiques (carte de Cassini, photos aériennes historiques)	Ville de Clichy-la-Garenne (2013)
Programmation de construction neuve (gestion des projets à courts et moyens termes)	Observatoire, Ville de Clichy-la-Garenne (2011)
Procédures d'hygiène et de sécurité (gestion et suivi des procédures)	Observatoire, Ville de Clichy-la-Garenne (2012)
Entreprises et commerces (localisation des établissements, gestion des prises de contact)	Observatoire, Ville de Clichy-la-Garenne (2012)

Formations

Formation à l'utilisation de QGIS - 2 jours, 4 stagiaires	AGAP - 56 (2019)
Formation à l'utilisation de QGIS - 2 jours, 5 stagiaires	Groupement d'Agriculteurs Biologiques 44 (2017)
Formation à l'utilisation de QGIS - 2 jours, 4 stagiaires	Gep Atlantique - 44 (2017)
Formation à l'utilisation de QGIS appliquée à la gestion des effectifs scolaires - 2 jours, 3 stagiaires	Ville de St Fons - 69 (2017)

Publications

Programme Pluriannuel d'Interventions 2015-2019 de l'EPF de la Martinique (32p)	Profil sociodémographique de Clichy
Conflits pour l'usage de l'espace central à São Paulo Graphigéo, Prodig/ CNRS, 2002, 98 p.	Cahier de l'Observatoire de Clichy n° 1, 2012, 19 p.
	Les nouveaux Clichois, un tiers de la population communale arrivé il y a moins de 5 ans

Cahier de l'Observatoire de Clichy n°2, 2012, 3 p.

Economie et emploi, la dynamique clichoise - Tableau de bord de l'Observatoire de Clichy n°1, 2012, 11 p.

L'habitat à Clichy, à l'image d'une population qui change

Diagnostic santé et social - Tableau de bord de l'Observatoire de Clichy n°2, 2013, 37 p.

Cahier de l'Observatoire de Clichy n°3, 2012, 23 p.

Les écoles clichoises du 1er degré : bilan et perspectives

Cahier de l'Observatoire de Clichy n°4, 2013, 39 p.

Exemples de productions cartographiques

2020 - EPF de la Martinique / Terre Urbaine - Elaboration du Plan Pluri-annuel d'Interventions

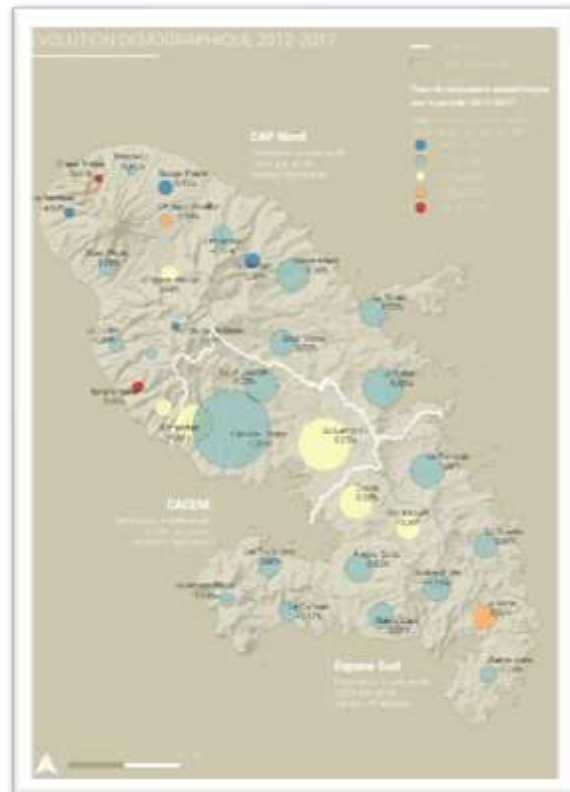
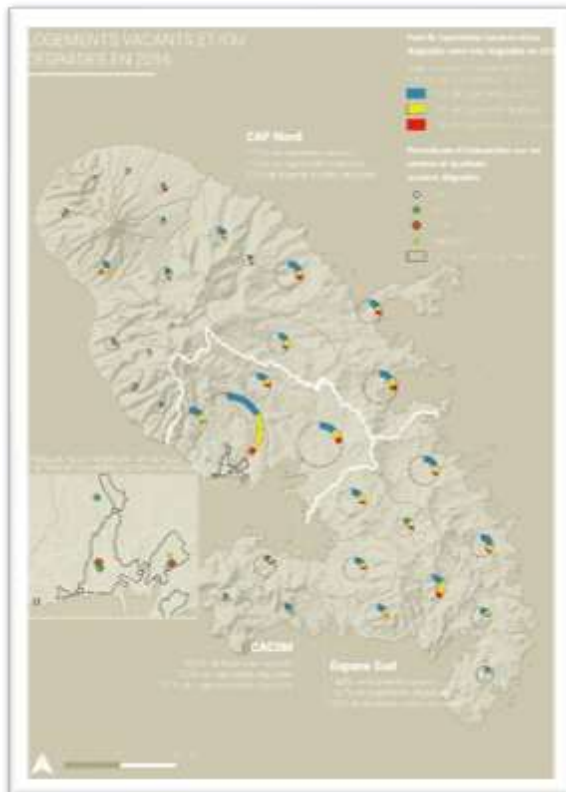

2014 - Nantes Métropole (44), Citéria - AMO pour la mise en place expérimentale de la tarification sociale de l'eau dans la cadre de la loi Brotte

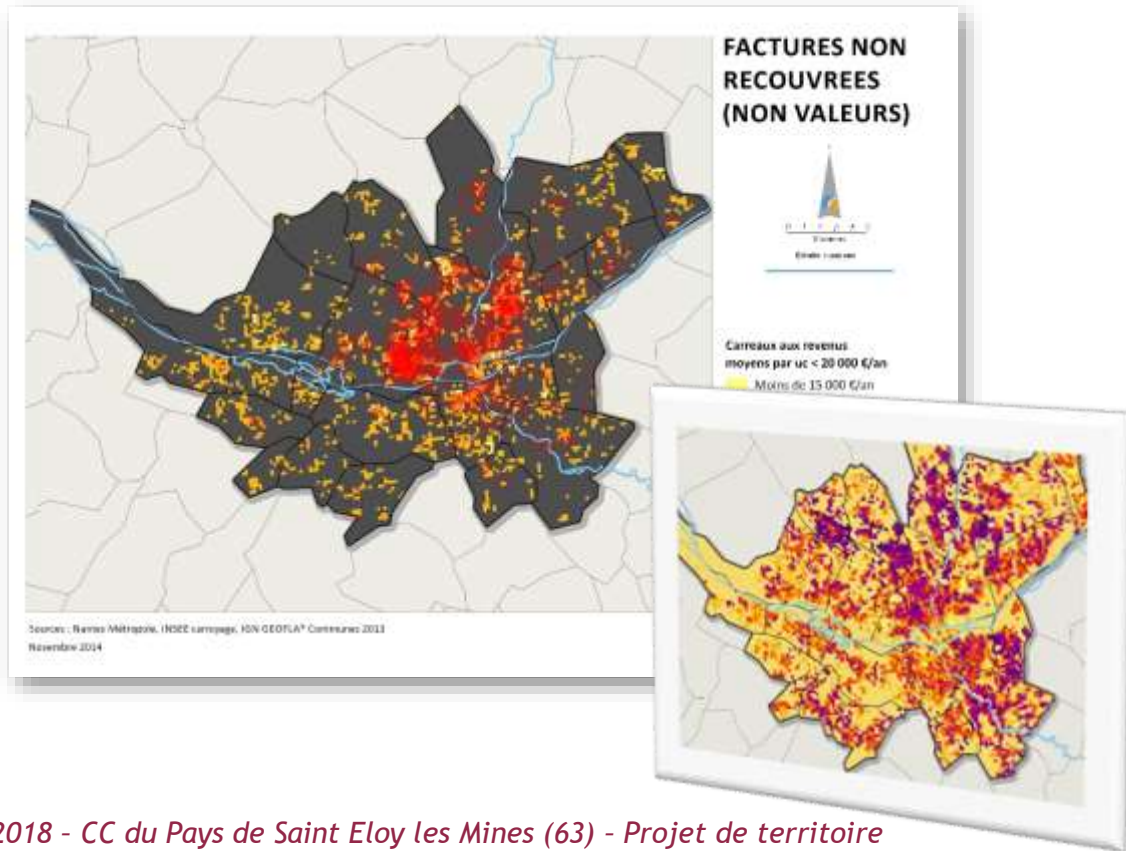

2018 - CC du Pays de Saint Eloy les Mines (63) - Projet de territoire

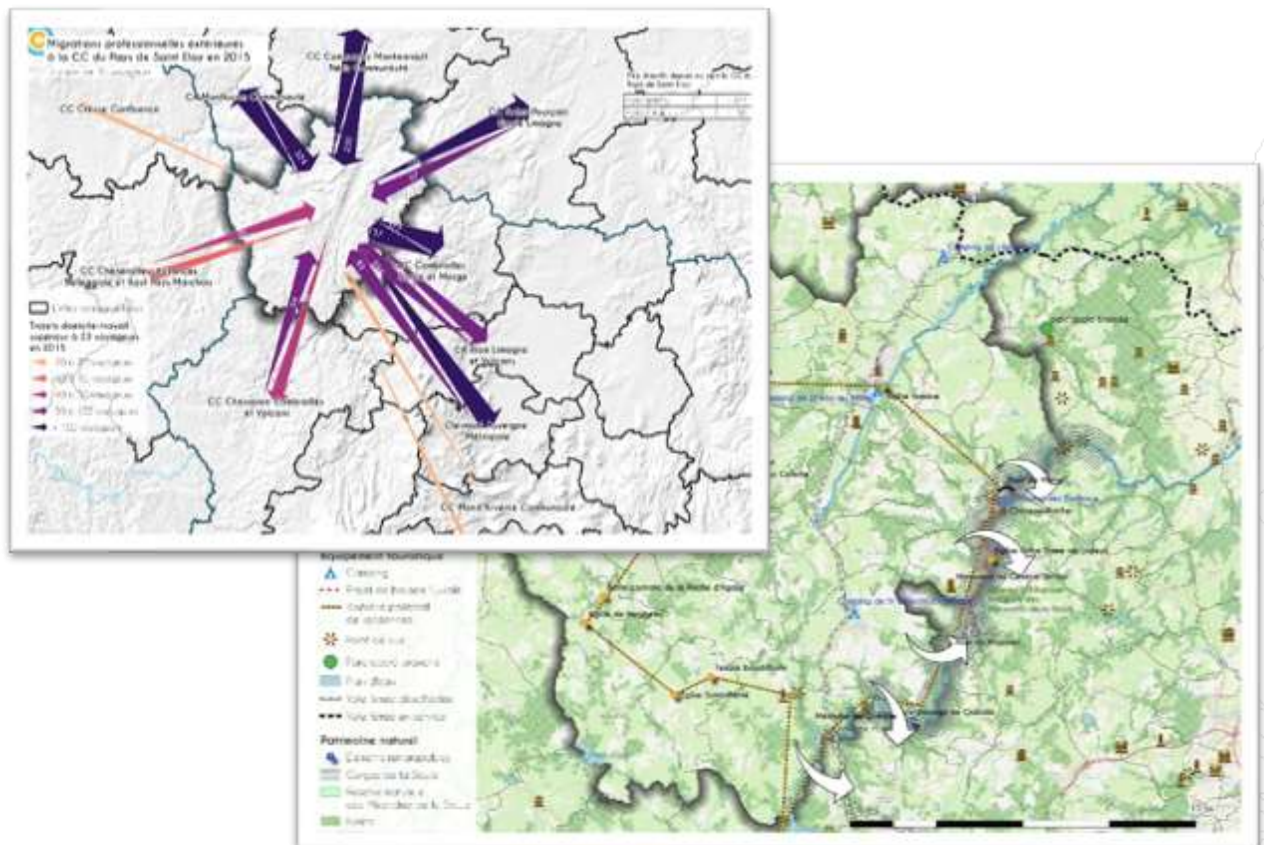

2014 - Eco-Emballages, Union sociale de l'habitat, UNARC, ABBD, Citéxia - Desserte et dispositifs de tri en habitat urbain

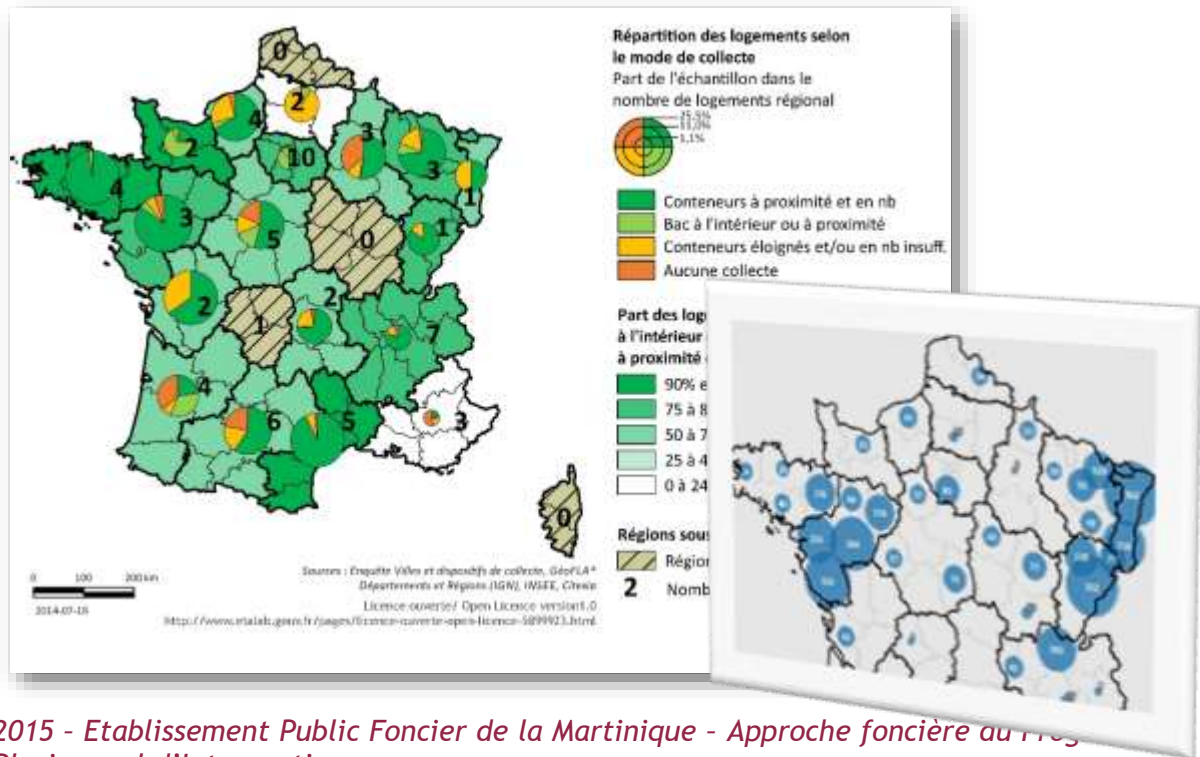

2015 - Etablissement Public Foncier de la Martinique - Approche foncière au Proj Pluriannuel d'Intervention

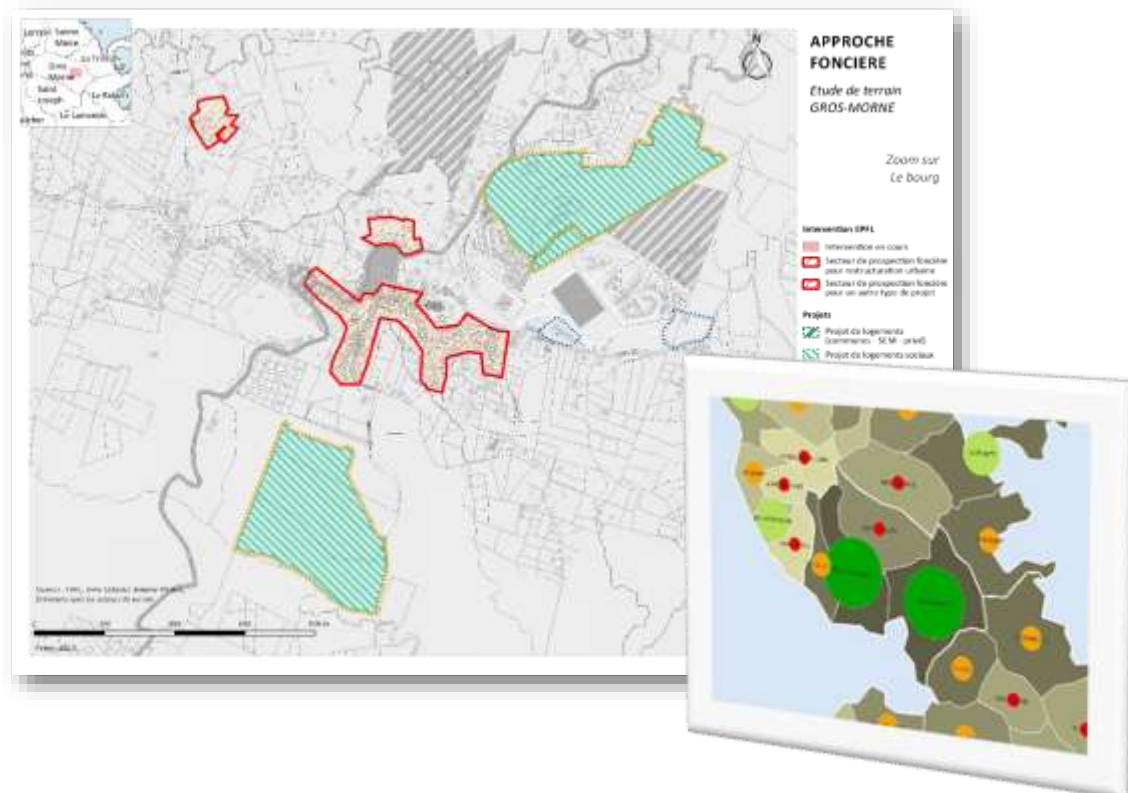

2015 - Etablissement Public Foncier de la Martinique - Plan Local d'Urbanisme

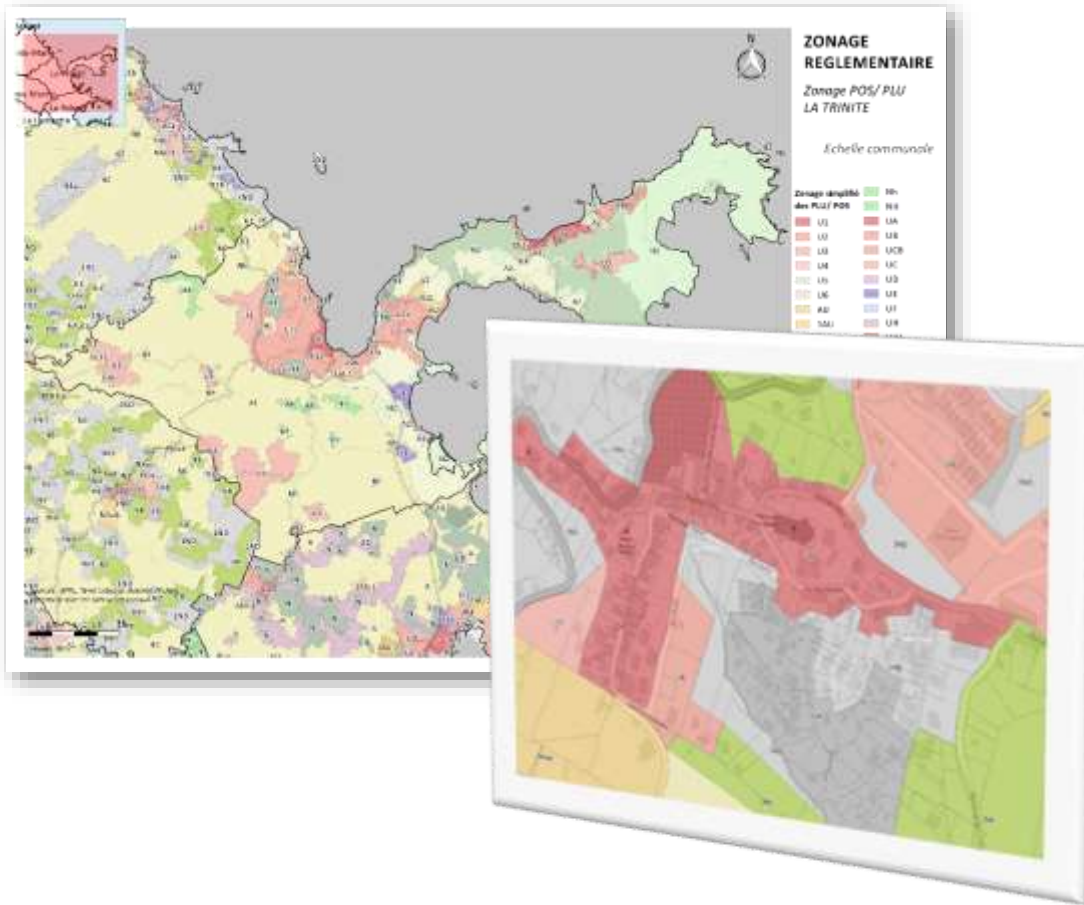

2016 - Etablissement Public Foncier de la Vendée - Etude de gisements fonciers

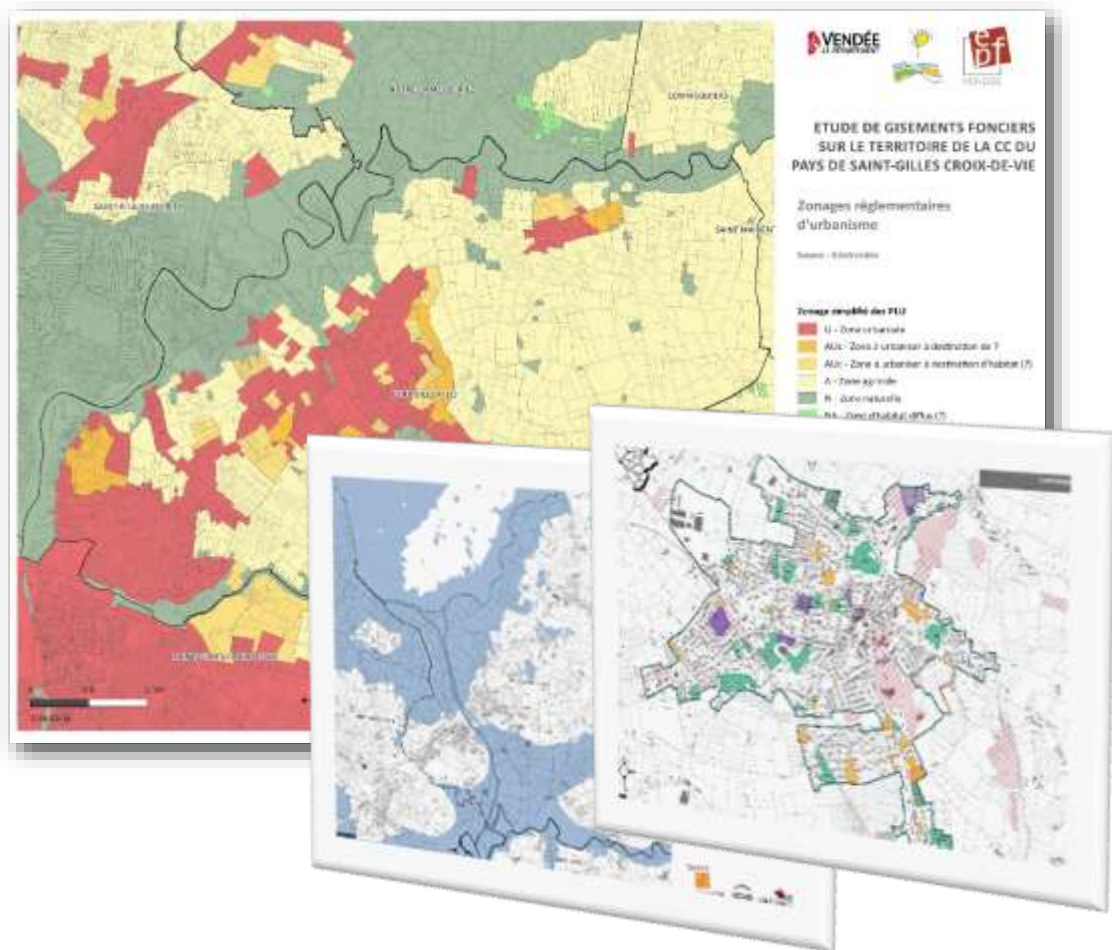

2016 - Olivier Darmon Consultants - Etude de restructuration du réseau de bus de Noyon

